Утверждена
постановлением Администрации Валдайского муниципального района
от 04.02.2025 № 265

Схема расположения земельного участка или земельных участков на кадастровом плане территории

Система координат: МСК-53 зона 2

Условный номер земельного участка *:ЗУ1*

Площадь земельного участка *1 460* м²

Обозначение характерных точек границ	Координаты		Обозначение характерных точек границ	Координаты	
	X	Y		X	Y
н1	486 292,01	2 285 968,01	н4	486 273,51	2 285 921,41
н2	486 318,84	2 285 958,20	н1	486 292,01	2 285 968,01
н3	486 301,16	2 285 911,04			

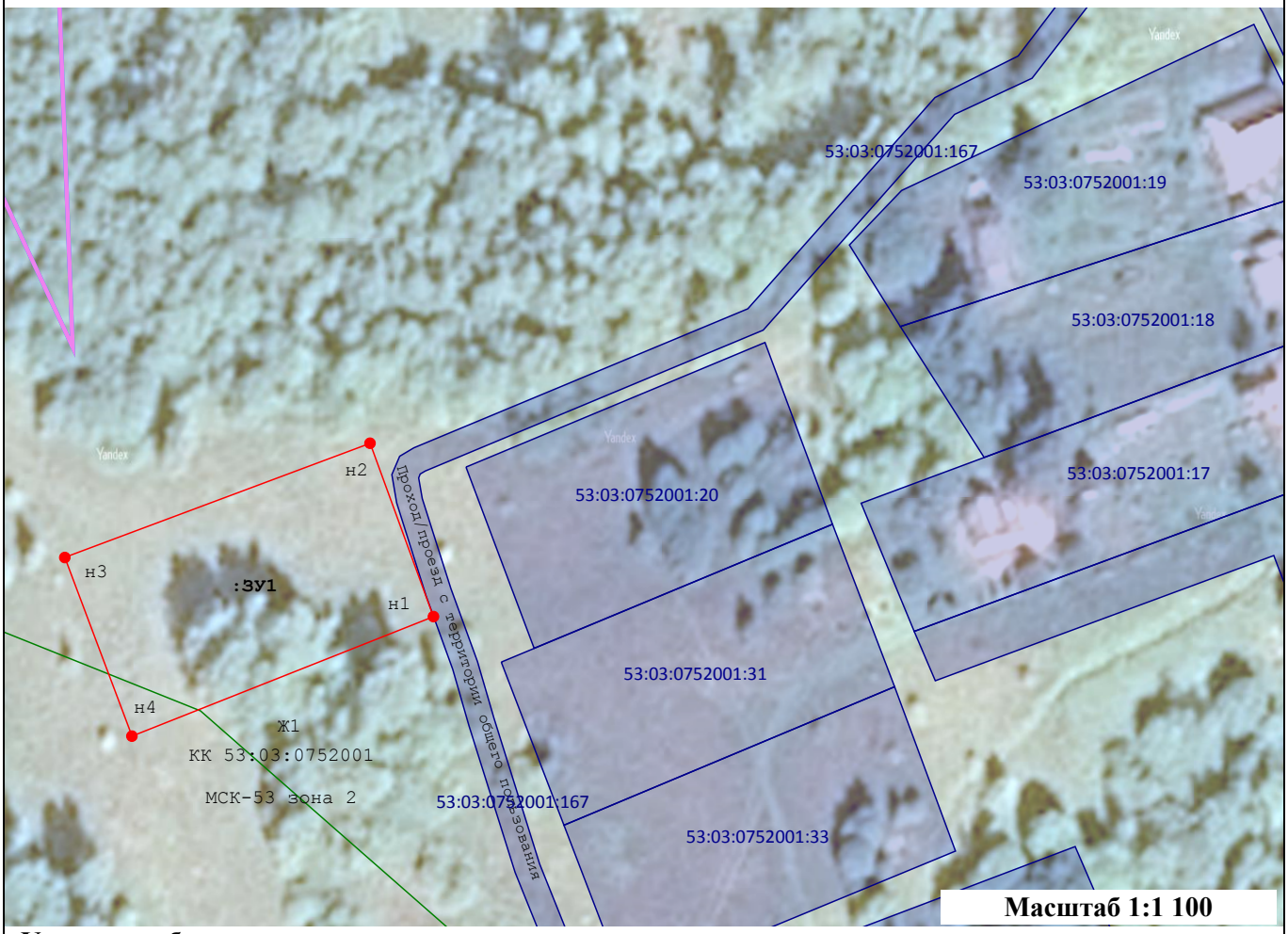

Условные обозначения:

- н2 — Образуемая точка, сведения о которой позволяют однозначно определить ее местоположение
- Вновь образованная часть границы, сведения о которой достаточны для определения ее местоположения
- Граница кадастрового квартала
- Граница населенного пункта
- Граница функциональной зоны
- Проход/проезд с зоны общего пользования
- Ж1 — Функциональная зона
- МСК 53 Зон — Местная система координат
- КК 53:03:0 — Кадастровый квартал
- 53:03 — ЗОУИТ